

SUSUNAN ORGANISASI DAN TATA KERJA DINAS TENAGA KERJA DAN TRANSMIGRASI PROVINSI SUMATERA BARA

PERATURAN DAERAH PROVINSI SUMATERA BARAT NOMOR 8 TAHUN 2016 TENTANG PEMBENTUKAN DAN SUSUNAN PERANGKAT DAERAH PROVINSI SUMATERA BARAT

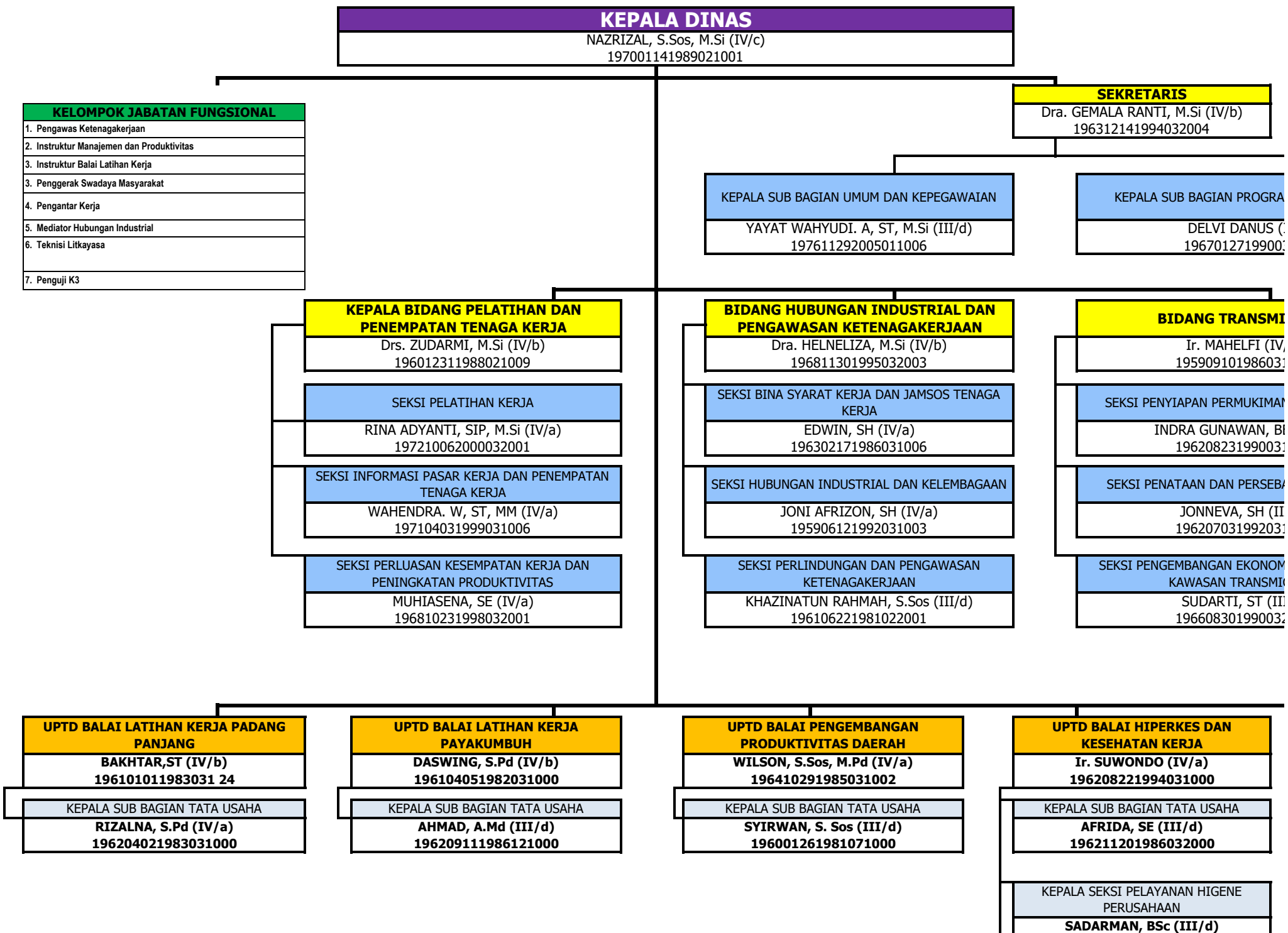

195908191985031000

KEPALA SEKSI PELAYANAN K3

FARIDA, S.Si (III/c)
19761024 2003122004

Catatan :

- **Jabatan = Tulislah Nama Jabatan yang ada atau yang dibutuhkan (mohon koreksi penamaan jabatan nama jabatan yang ada pada SKPD)**
 - **B = Tulislah Jumlah Pegawai Yang Ada saat ini pada jabatan tersebut**
 - **K = DIKOSONGKAN**
 - **Kelas Jabatan = DIKOSONGKAN**
-

T

M DAN KEUANGAN
III/d)
32003

GRASI
/b)
1006

N TRANSMIGRASI
E (III/d)
1002

ARAN PENDUDUK
I/d)
1011

II SOSIAL BUDAYA
GRASI
I/d)
2003

**UPTD BALAI PELATIHAN
TRANSMIGRASI**
Drs. YASRIZAL (IV/b)
195909091980031000

KEPALA SUB BAGIAN TATA USAHA
NETTY ASRI, SE(III/d)
196108141986032000

SEKSI PELAKSANAAN PELATIHAN
MAIHARWIN, S.Sos (III/d)

196405111990031000

n sesuai dengan

SUSUNAN ORGANISASI DAN TATA KERJA DINAS TENAGA KERJA DAN TRANSMIGRASI PROVINSI SUMATERA

PERATURAN DAERAH PROVINSI SUMATERA BARAT NOMOR 8 TAHUN 2016 TENTANG PEMBENTUKAN DAN SUSUNAN PERANGKAT DAERAH PROVINSI SUMATERA BARAT

PERATURAN GUBERNUR SUMATERA BARAT NOMOR 44 TAHUN 2017 TENTANG TUGAS DAN FUNGSI DISNAKERTRANS PROV. SUMBAR

KEPALA DINAS

NAZRIZAL, S.Sos, M.Si (IV/c)
197001141989021001

SEKRETARIS

Dra. GEMALA RANTI, M.Si (IV/b)
196312141994032004

KEPALA SUB BAGIAN UMUM DAN KEPEGAWAIAN

YAYAT WAHYUDI. A, ST, M.Si (III/d)
197611292005011006

KEPALA SUB BAGIAN PROGRAM

DELVI DANUS (III/c)
19670127199001

KELOMPOK JABATAN FUNGSIONAL

1. Pengawas Ketenagakerjaan
2. Instruktur Manajemen dan Produktivitas
3. Instruktur Balai Latihan Kerja
3. Penggerak Swadaya Masyarakat
4. Pengantar Kerja
5. Mediator Hubungan Industrial
6. Teknisi Litkayasa
7. Penguji K3

KEPALA BIDANG PELATIHAN DAN PENEMPATAN TENAGA KERJA

Drs. ZUDARMI, M.Si (IV/b)
196012311988021009

SEKSI PELATIHAN KERJA

RINA ADYANTI, SIP, M.Si (IV/a)
197210062000032001

SEKSI INFORMASI PASAR KERJA DAN PENEMPATAN TENAGA KERJA

WAHENDRA. W, ST, MM (IV/a)
197104031999031006

SEKSI PERLUASAN KESEMPATAN KERJA DAN PENINGKATAN PRODUKTIVITAS

MUHIASENA, SE (IV/a)
196810231998032001

BIDANG HUBUNGAN INDUSTRIAL DAN PENGAWASAN KETENAGAKERJAAN

Dra. HELNELIZA, M.Si (IV/b)
196811301995032003

SEKSI BINA SYARAT KERJA DAN JAMSOS TENAGA KERJA

EDWIN, SH (IV/a)
196302171986031006

SEKSI HUBUNGAN INDUSTRIAL DAN KELEMBAGAAN

SEKSI PERLINDUNGAN DAN PENGAWASAN KETENAGAKERJAAN

KHAZINATUN RAHMAH, S.Sos (III/d)
196106221981022001

BIDANG TRANSMIGRASI

SEKSI PENYIAPAN PERMUKIMAN

INDRA GUNAWAN, B (III/c)
196208231990031

SEKSI PENATAAN DAN PERSEBARAN

JONNEVA, SH (II/c)
196207031992031

SEKSI PENGEMBANGAN EKONOMI KAWASAN TRANSMIGRASI

SUDARTI, ST (III/c)
196608301990031

UPTD BALAI LATIHAN KERJA PADANG PANJANG

BAKHTAR, ST (IV/b)
196101011983031 24

KEPALA SUB BAGIAN TATA USAHA

RIZALNA, S.Pd (IV/a)
196204021983031000

UPTD BALAI LATIHAN KERJA PAYAKUMBUH

DASWING, S.Pd (IV/b)
196104051982031000

KEPALA SUB BAGIAN TATA USAHA

AHMAD, A.Md (III/d)
196209111986121000

UPTD BALAI PENGEMBANGAN PRODUKTIVITAS DAERAH

WILSON, S.Sos, M.Pd (IV/a)
196410291985031002

KEPALA SUB BAGIAN TATA USAHA

SYIRWAN, S. Sos (III/d)
196001261981071000

UPTD BALAI HIPERKES DAN KESEHATAN KERJA

Ir. SUWONDO (IV/a)
196208221994031000

KEPALA SUB BAGIAN TATA USAHA

AFRIDA, SE (III/d)
196211201986032000

KEPALA SEKSI PELAYANAN HIGIENE PERUSAHAAN

KEPALA SEKSI PELAYANAN K3

FARIDA, S.Si (III/c)
19761024 2003122004

Catatan :

- **Jabatan = Tulislah Nama Jabatan yang ada atau yang dibutuhkan (mohon koreksi penamaan jabatan nama jabatan yang ada pada SKPD)**
 - **B = Tulislah Jumlah Pegawai Yang Ada saat ini pada jabatan tersebut**
 - **K = DIKOSONGKAN**
 - **Kelas Jabatan = DIKOSONGKAN**
-

BARAT

RAT

M DAN KEUANGAN
III/d)
32003

GRASI

N TRANSMIGRASI
E (III/d)
1002

ARAN PENDUDUK
I/d)
1011

II SOSIAL BUDAYA GRASI
I/d)
2003

UPTD BALAI PELATIHAN TRANSMIGRASI

KEPALA SUB BAGIAN TATA USAHA
NETTY ASRI, SE(III/d)
196108141986032000

SEKSI PELAKSANAAN PELATIHAN
MAIHARWIN, S.Sos (III/d)

196405111990031000

n sesuai dengan

SUSUNAN ORGANISASI DAN TATA KERJA DINAS TENAGA KERJA DAN TRANSMIGRASI PROVINSI SUMATERA
 PERATURAN DAERAH PROVINSI SUMATERA BARAT NOMOR 8 TAHUN 2016 TENTANG PEMBENTUKAN DAN SUSUNAN PERANGKAT DAERAH PROVINSI SUMATERA BARAT
 PERATURAN GUBERNUR SUMATERA BARAT NOMOR 44 TAHUN 2017 TENTANG TUGAS DAN FUNGSI DISNAKERTRANS PROV. SUMBAR

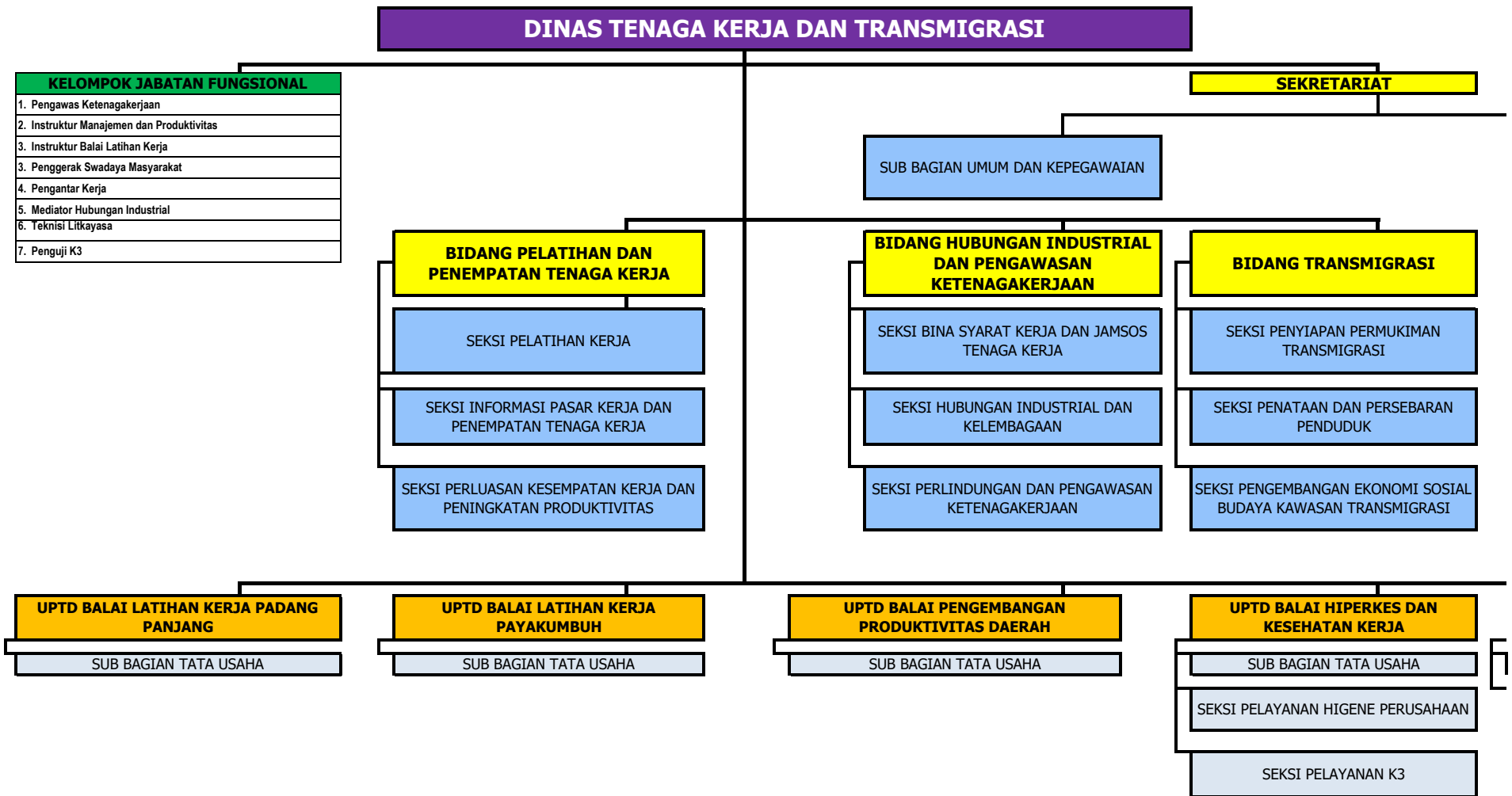

Catatan :

- **Jabatan = Tulislah Nama Jabatan yang ada atau yang dibutuhkan (mohon koreksi penamaan jabatan ada pada SKPD)**
- **B = Tulislah Jumlah Pegawai Yang Ada saat ini pada jabatan tersebut**
- **K = DIKOSONGKAN**

SUB BAGIAN PROGRAM DAN
PERENCANAAN KETENAGAKERJAAN

**UPTD BALAI PELATIHAN
TRANSMIGRASI**

SUB BAGIAN TATA USAHA

SEKSI PELAKSANAAN PELATIHAN

Padang, 2017
Kepala Dinas,

NAZRIZAL, S.Sos, M.Si
Pembina Utama Muda
NIP. 197001141989021001

n sesuai dengan nama jabatan yang

SUSUNAN ORGANISASI DAN TATA KERJA DINAS TENAGA KERJA DAN TRANSMIGRASI PROVINSI SUMATERA BARAT

PERATURAN DAERAH PROVINSI SUMATERA BARAT NOMOR 8 TAHUN 2016 TENTANG PEMBENTUKAN DAN SUSUNAN PERANGKAT DAERAH PROVINSI SUMATERA BARAT

PERATURAN GUBERNUR SUMATERA BARAT NOMOR 44 TAHUN 2017 TENTANG TUGAS DAN FUNGSI DISNAKERTRANS PROV. SUMBAR

PERATURAN GUBERNUR SUMATERA BARAT NOMOR 111 TAHUN 2017 TENTANG ORGANISASI DAN TATA KERJA UPTD DISNAKERTRANS PROV. SUMBAR

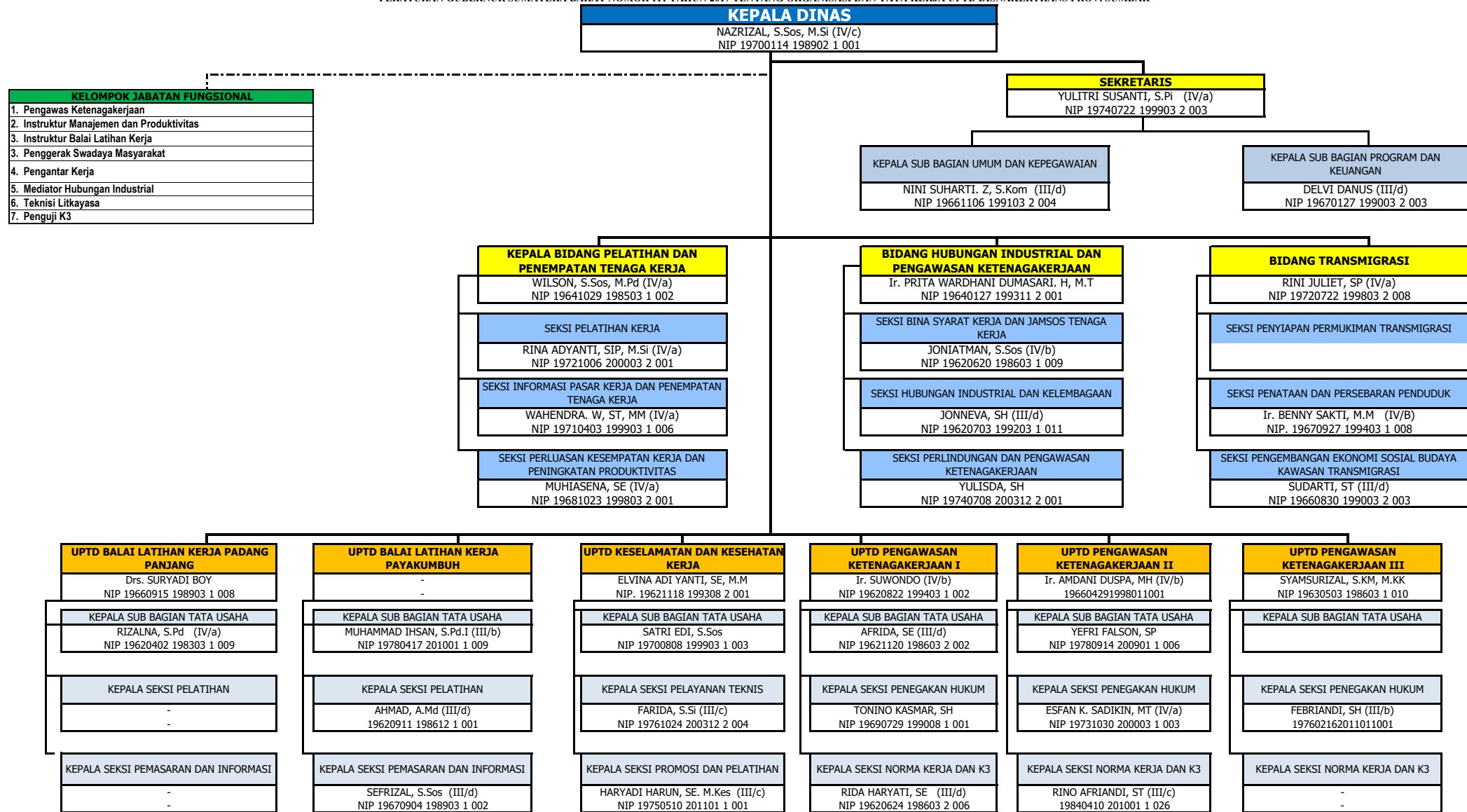

Catatan :

- **Jabatan =** Tulislah Nama Jabatan yang ada atau yang dibutuhkan (mohon koreksi penamaan jabatan sesuai dengan nama jabatan yang ada pada SKPD)
- **B =** Tulislah Jumlah Pegawai Yang Ada saat ini pada jabatan tersebut
- **K = DIKOSONGKAN**

SUSUNAN ORGANISASI DAN TATA KERJA DINAS TENAGA KERJA DAN TRANSMIGRASI PROVINSI SUMATERA BARAT

PERATURAN DAERAH PROVINSI SUMATERA BARAT NOMOR 8 TAHUN 2016 TENTANG PEMBENTUKAN DAN SUSUNAN PERANGKAT DAERAH PROVINSI SUMATERA BARAT

PERATURAN GUBERNUR SUMATERA BARAT NOMOR 44 TAHUN 2017 TENTANG TUGAS DAN FUNGSI DISNAKERTRANS PROV. SUMBAR

PERATURAN GUBERNUR SUMATERA BARAT NOMOR 111 TAHUN 2017 TENTANG ORGANISASI DAN TATA KERJA UPTD DISNAKERTRANS PROV. SUMBAR

KELOMPOK JABATAN FUNGSIONAL
1. Pengawas Ketenagakerjaan
2. Instruktur Manajemen dan Produktivitas
3. Instruktur Balai Latihan Kerja
3. Penggerak Swadaya Masyarakat
4. Pengantar Kerja
5. Mediator Hubungan Industrial
6. Teknisi Litkayasa
7. Penguji K3

KEPALA DINAS
NAZRIZAL, S.Sos, M.Si (IV/c) NIP 19700114 198902 1 001

SEKRETARIS
YULITRI SUSANTI, S.Pi (IV/a) NIP 19740722 199903 2 003

KEPALA SUB BAGIAN UMUM DAN KEPEGAWAIAN
NINI SUHARTI. Z, S.Kom (III/d) NIP 19661106 199103 2 004

KEPALA SUB BAGIAN PROGRAM DAN KEUANGAN
DELVI DANUS (III/d) NIP 19670127 199003 2 003

KEPALA BIDANG PELATIHAN DAN PENEMPATAN TENAGA KERJA
WILSON, S.Sos, M.Pd (IV/a) NIP 19641029 198503 1 002

SEKSI PELATIHAN KERJA
RINA ADYANTI, SIP, M.Si (IV/a) NIP 19721006 200003 2 001

SEKSI INFORMASI PASAR KERJA DAN PENEMPATAN TENAGA KERJA
WAHENDRA. W, ST, MM (IV/a) NIP 19710403 199903 1 006

SEKSI PERLUASAN KESEMPATAN KERJA DAN PENINGKATAN PRODUKTIVITAS
MUHIASENA, SE (IV/a) NIP 19681023 199803 2 001

BIDANG HUBUNGAN INDUSTRIAL DAN PENGAWASAN KETENAGAKERJAAN
Ir. PRITA WARDHANI DUMASARI. H, M.T NIP 19640127 199311 2 001

SEKSI BINA SYARAT KERJA DAN JAMSOS TENAGA KERJA
JONIATMAN, S.Sos (IV/b) NIP 19620620 198603 1 009

SEKSI HUBUNGAN INDUSTRIAL DAN KELEMBAGAAN
JONNEVA, SH (III/d) NIP 19620703 199203 1 011

SEKSI PERLINDUNGAN DAN PENGAWASAN KETENAGAKERJAAN
YULISDA, SH NIP 19740708 200312 2 001

BIDANG TRANSMIGRASI
RINI JULIET, SP (IV/a) NIP 19720722 199803 2 008

SEKSI PENYIAPAN PERMUKIMAN TRANSMIGRASI
INDRA GUNAWAN, BE (III/d) NIP 19620823 199003 1 002

SEKSI PENATAAN DAN PERSEBARAN PENDUDUK
Ir. BENNY SAKTI, M.M (IV/B) NIP. 19670927 199403 1 008

SEKSI PENGEMBANGAN EKONOMI SOSIAL BUDAYA KAWASAN TRANSMIGRASI
SUDARTI, ST (III/d) NIP 19660830 199003 2 003

UPTD BALAI LATIHAN KERJA PADANG PANJANG
Drs. SURYADI BOY NIP 19660915 198903 1 008

KEPALA SUB BAGIAN TATA USAHA
RIZALNA, S.Pd (IV/a) NIP 19620402 198303 1 009

KEPALA SEKSI PELATIHAN
-
-

KEPALA SEKSI PEMASARAN DAN INFORMASI
-
-

UPTD BALAI LATIHAN KERJA PAYAKUMBUH
DASWING, S.Pd (IV/b) 196104051982031000

KEPALA SUB BAGIAN TATA USAHA
MUHAMMAD IHSAN, S.Pd.I (III/b) NIP 19780417 201001 1 009

KEPALA SEKSI PELATIHAN
AHMAD, A.Md (III/d) 19620911 198612 1 001

KEPALA SEKSI PEMASARAN DAN INFORMASI
-
-

UPTD KESELAMATAN DAN KESEHATAN KERJA
ELVINA ADI YANTI, SE, M.M NIP. 19621118 199308 2 001

KEPALA SUB BAGIAN TATA USAHA
AFRIDA, SE (III/d) NIP 19621120 198603 2 002

KEPALA SEKSI PELAYANAN TEKNIS
FARIDA, S.Si (III/c) NIP 19761024 200312 2 004

KEPALA SEKSI PROMOSI DAN PELATIHAN
KHAZINATUN RAHMAH, S.Sos (III/d) NIP 19610622 198102 2 001

UPTD PENGAWASAN KETENAGAKERJAAN I
Ir. SUWONDO (IV/b) NIP 19620822 199403 1 002

KEPALA SUB BAGIAN TATA USAHA
YAYAT WAHYUDI.A, ST, M.Si NIP 196611061991032004

KEPALA SEKSI PENEGAKAN HUKUM
TONINO KASMAR, SH NIP 19690729 199008 1 001

KEPALA SEKSI NORMA KERJA DAN K3
RIDA HARYATI, SE (III/d) NIP 19620624 198603 2 006

UPTD PENGAWASAN KETENAGAKERJAAN II
Ir. AMDANI DUSPA, MH (IV/b) 196604291998011001

KEPALA SUB BAGIAN TATA USAHA
YEFRI FALSON, SP NIP 19780914 200901 1 006

KEPALA SEKSI PENEGAKAN HUKUM
ESFAN K. SADIKIN, MT (IV/a) NIP 19731030 200003 1 003

KEPALA SEKSI NORMA KERJA DAN K3
RINO AFRIANDI, ST (III/c) 19840410 201001 1 026

UPTD PENGAWASAN KETENAGAKERJAAN III
SYAMSURIZAL, S.KM, M.KK NIP 19630503 198603 1 010

KEPALA SUB BAGIAN TATA USAHA
-

KEPALA SEKSI PENEGAKAN HUKUM
FEBRIANDI, SH (III/b) 197602162011011001

KEPALA SEKSI NORMA KERJA DAN K3
-
-

Catatan :

- **Jabatan =** Tulislah Nama Jabatan yang ada atau yang dibutuhkan (mohon koreksi penamaan jabatan sesuai dengan nama jabatan yang ada pada SKPD)
- **B =** Tulislah Jumlah Pegawai Yang Ada saat ini pada jabatan tersebut
- **K = DIKOSONGKAN**

SUSUNAN ORGANISASI DAN TATA KERJA DINAS TENAGA KERJA DAN TRANSMIGRASI PROVINSI SUMATERA BARAT

PERATURAN DAERAH PROVINSI SUMATERA BARAT NOMOR 8 TAHUN 2016 TENTANG PEMBENTUKAN DAN SUSUNAN PERANGKAT DAERAH PROVINSI SUMATERA BARAT

PERATURAN GUBERNUR SUMATERA BARAT NOMOR 44 TAHUN 2017 TENTANG TUGAS DAN FUNGSI DISNAKERTRANS PROV. SUMBAR

PERATURAN GUBERNUR SUMATERA BARAT NOMOR 111 TAHUN 2017 TENTANG ORGANISASI DAN TATA KERJA UPTD DISNAKERTRANS PROV. SUMBAR

KEPALA DINAS
NAZRIZAL, S.Sos, M.Si (IV/c)
197001141989021001

SEKRETARIS
Dra. GEMALA RANTI, M.Si (IV/b)
196312141994032004

KEPALA SUB BAGIAN UMUM DAN KEPEGAWAIAN
YAYAT WAHYUDI. A, ST, M.Si (III/d)
197611292005011006

KEPALA SUB BAGIAN PROGRAM DAN KEUANGAN
DELVI DANUS (III/d)
196701271990032003

KEPALA BIDANG PELATIHAN DAN PENEMPATAN TENAGA KERJA
Drs. ZUDARMI, M.Si (IV/b)
196012311988021009

BIDANG HUBUNGAN INDUSTRIAL DAN PENGAWASAN KETENAGAKERJAAN
Dra. HELNELIZA, M.Si (IV/b)
196811301995032003

BIDANG TRANSMIGRASI
RINI JULIET, SP (III/d)

SEKSI PELATIHAN KERJA
RINA ADYANTI, SIP, M.Si (IV/a)
197210062000032001

SEKSI BINA SYARAT KERJA DAN JAMSOS TENAGA KERJA
EDWIN, SH (IV/a)
196302171986031006

SEKSI PENYIAPAN PERMUKIMAN TRANSMIGRASI
INDRA GUNAWAN, BE (III/d)
196208231990031002

SEKSI INFORMASI PASAR KERJA DAN PENEMPATAN TENAGA KERJA
WAHENDRA. W, ST, MM (IV/a)
197104031999031006

SEKSI HUBUNGAN INDUSTRIAL DAN KELEMBAGAAN
JONIATMAN, S.Sos (IV/b)
196206201986031009

SEKSI PENATAAN DAN PERSEBARAN PENDUDUK
JONNEVA, SH (III/d)
196207031992031011

SEKSI PERLUASAN KESEMPATAN KERJA DAN PENINGKATAN PRODUKTIVITAS
MUHIASENA, SE (IV/a)
196810231998032001

SEKSI PERLINDUNGAN DAN PENGAWASAN KETENAGAKERJAAN
MUHAMMAD ARIF, ST (III/c)
198204162009011005

SEKSI PENGEMBANGAN EKONOMI SOSIAL BUDAYA KAWASAN TRANSMIGRASI
SUDARTI, ST (III/d)
196608301990032003

UPTD BALAI LATIHAN KERJA PADANG PANJANG
BAKHITAR, ST (IV/b)
196101011983031 24

UPTD BALAI LATIHAN KERJA PAYAKUMBUH
DASWING, S.Pd (IV/b)
196104051982031000

UPTD BALAI KESELAMATAN DAN KESEHATAN KERJA
Ir. SUWONDO (IV/a)
196208221994031000

UPTD PENGAWASAN KETENAGAKERJAAN I
WILSON, S.Sos, M.Pd (IV/a)
196410291985031002

UPTD PENGAWASAN KETENAGAKERJAAN II
Ir. AMDANI DUSPA, MH (IV/b)
196604291998011001

UPTD PENGAWASAN KETENAGAKERJAAN III
AFRIZAL, SH, MM (IV/c)
196204301988021001

KEPALA SUB BAGIAN TATA USAHA
MUHAMMAD IHSAN, S.Pd.I (III/b)
197804172010011009

KEPALA SUB BAGIAN TATA USAHA
ARDIZON, SH (III/b)
196809102010011003

KEPALA SUB BAGIAN TATA USAHA
AFRIDA, SE (III/d)
196211201986032000

KEPALA SUB BAGIAN TATA USAHA
NINI SUHARTI. Z, S.Kom (III/d)
196611061991032004

KEPALA SUB BAGIAN TATA USAHA

KEPALA SUB BAGIAN TATA USAHA

KEPALA SEKSI PELATIHAN
RIZALNA, S.Pd (IV/a)
196204021983031009

KEPALA SEKSI PELATIHAN
AHMAD, A.Md (III/d)
196209111986121001

KEPALA SEKSI PELAYANAN TEKNIS
FARIDA, S.Si (III/c)
197610242003122004

KEPALA SEKSI PENEGAKAN HUKUM
MUHAMMAD ALI HANAFIAH, SH
196803232001121002

KEPALA SEKSI PENEGAKAN HUKUM
ESFAN K. SADIKIN, MT (IV/a)
197310302000031003

KEPALA SEKSI PENEGAKAN HUKUM
FEBRIANDI, SH (III/b)
197602162011011001

KEPALA SEKSI PEMASARAN DAN INFORMASI
TONINO KASMAR, SH (III/d)
196907291990081001

KEPALA SEKSI PEMASARAN DAN INFORMASI

KEPALA SEKSI PROMOSI DAN PELATIHAN
KHAZINATUN RAHMAH, S.Sos (III/d)
196106221981022001

KEPALA SEKSI NORMA KERJA DAN K3
LENISWITA HARSA, SKM, Mkes (III/d)
197009131997031001

KEPALA SEKSI NORMA KERJA DAN K3
RINO AFRIANDI, ST (III/c)
198404102010011026

KEPALA SEKSI NORMA KERJA DAN K3
SYAMSURIZAL, SKM, MKKK (III/d)
196305031986031010

KELOMPOK JABATAN FUNGSIONAL
1. Pengawas Ketenagakerjaan
2. Instruktur Manajemen dan Produktivitas
3. Instruktur Balai Latihan Kerja
3. Penggerak Swadaya Masyarakat
4. Pengantar Kerja
5. Mediator Hubungan Industrial
6. Teknisi Litkayasa
7. Penguji K3

Catatan :

- **Jabatan = Tulislah Nama Jabatan yang ada atau yang dibutuhkan (mohon koreksi penamaan jabatan sesuai dengan nama jabatan yang ada pada SKPD)**
- **B = Tulislah Jumlah Pegawai Yang Ada saat ini pada jabatan tersebut**
- **K = DIKOSONGKAN**

Golongan/ruang	Eselon						
	I/b	II/a	II/b	III/a	III/b	IV/a	IV/b
Golongan IV/e							
Golongan IV/d							
Golongan IV/c		1			1		
Golongan IV/b				2	5		
Golongan IV/a						5	
Jumlah Golongan IV	-	1	-	2	6	5	-
Golongan III/d				1		24	
Golongan III/c							
Golongan III/b							
Golongan III/a							
Jumlah Golongan III	-	-	-	1	-	24	-
Golongan II/d							
Golongan II/c							
Golongan II/b							
Golongan II/a							
Jumlah Golongan II	-	-	-	-	-	-	-
Golongan I/d							
Golongan I/c							
Golongan I/b							
Golongan I/a							
Jumlah Golongan I	-	-	-	-	-	-	-

Non Eselon		Jumlah
JFT	JFU	
		-
		-
2		4
		7
		5
2	-	16
		25
		-
		-
		-
-	-	25
		-
		-
		-
		-
-	-	-
		-
	1	1
	1	1
		-
-	2	2